

TOEIC 多益英語測驗

網路報名 & 繳費操作說明

注意事項

- **請先確認「手機」有無帶在身上**→註冊會員時會寄發驗證碼
- **請確認自己的「電子信箱」是否能登入**→註冊會員時會寄發驗證信
- **【首次報名者】需先完成會員註冊**
- **請上傳合格照片，若上傳非本人照片將取消報名資格**
- **訂單成立後，請將訂單編號拍下或抄下，並至超商繳費後，才算報名成功。**

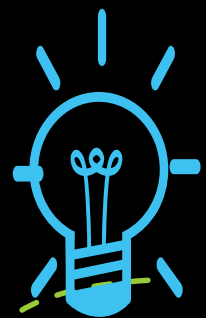

2021/01/31 (日) 上午09:30

TOEIC多益-中學生甄選專案

考場:內湖高中、松山高中、臺北大學台北校區
師大附中、金甌女中、三重高中、板橋高中

測驗報名費:專案優惠價\$1,400 (原價\$1600)

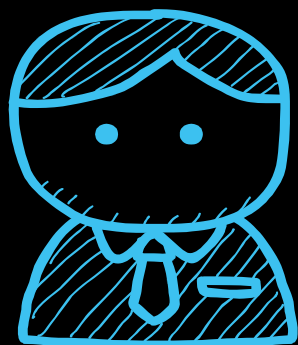

報名方式:

1. 限使用網路報名
2. 低收入戶家庭人士或子女報名費全免(需檢附當年度相關證明)

成績單樣式

ETS TOEIC LISTENING AND READING OFFICIAL SCORE CERTIFICATE

王小明
WANG HSIAO MEI

Name

1985/10/10
Date of Birth (yyyy/mm/dd)

10000003
Registration Number

2018/03/18
Test Date (yyyy/mm/dd)

CHUN SHIN LIMITED
Client

LISTENING: 355

READING: 305

TOTAL SCORE: 660

Copyright © 2018 by Educational Testing Service. All rights reserved. ETS, the ETS logo and TOEIC are registered trademarks of Educational Testing Service in the United States of America and other countries throughout the world.

• ETS 臺灣區總代理 亞培教育信託公司 透過此驗證條碼提供多益聽力測驗成績單之真實性，提供智慧手機端與 PC 端之驗證條碼與說明。在驗證條碼單位可有智慧型手機上下載官方之應用程式，或在網頁端下載官方成績單之原始內容。

• TOEIC 成績單於考生本人之隱私與個人資料，使用非金銀證應用程式之用戶，該驗證條碼僅可查閱該項含有查閱該成績單之權利，查詢請勿使用非金銀證應用程式，以免違反個人資料保護法之相關規定。

• TOEIC 成績單與證書，可查閱說明及說明查詢條碼內。

TOEIC 成績單查詢應用程式

Android

iOS

LISTENING

Your scored score is between 300 to 400. Test takers who score around 300 typically have the following strengths:

- They can sometimes infer the central idea, purpose, and basic content of short spoken exchanges, especially when the vocabulary is not difficult.
- They can understand the central idea, purpose, and basic content of extended spoken texts when this information is supported by repetition or paraphrase.
- They can understand details in short spoken exchanges when easy or medium-level vocabulary is used.
- They can understand details in extended spoken texts when the information is supported by repetition and when the requested information comes at the beginning or end of the spoken text. They can understand details when the information is slightly paraphrased.

To see weaknesses typical of test takers who score around 300, see the "Performance Description Table."

If your performance is closer to 400, you should also review the descriptions for test takers who score around 400.

ABILITIES MEASURED	PERCENT CORRECT OF ABILITIES MEASURED Your Percentage	ABILITIES MEASURED	PERCENT CORRECT OF ABILITIES MEASURED Your Percentage
Can infer gist, purpose, and basic content based on information that is explicitly stated in short spoken texts	34	Can make inferences based on information in written texts	37
Can infer gist, purpose, and basic content based on information that is explicitly stated in extended spoken texts	37	Can locate and understand specific information in written texts	41
Can understand details in short spoken texts	40	Can connect information across multiple sentences in a single written text and across texts	40
Can understand details in extended spoken texts	40	Can understand vocabulary in written texts	40
Can understand a speaker's purpose or implied meaning in a phrase or sentence	42	Can understand grammar in written texts	42

HOW TO READ YOUR SCORE REPORT:

Percent Correct of Abilities Measured
Percentage of items you answered correctly on this test form for each one of the Abilities Measured. Your performance on questions testing these abilities cannot be compared to the performance of test takers who take other forms or to your own performance on other test forms.

Note: TOEIC scores more than two years old cannot be reported or validated.

Copyright © 2018 by Educational Testing Service. All rights reserved. ETS, the ETS logo and TOEIC are registered trademarks of Educational Testing Service in the United States of America and other countries throughout the world.

1 考生基本資訊：

- (1) 姓名
- (2) 出生年月日
- (3) 測驗日期
- (4) 團體報考單位(個人無)
- (5) 成績

2 成績單驗證條碼及驗證方式說明

3 聽力測驗及閱讀測驗之能力敘述

4 各項能力指標之正答率

備註：成績單與證書更新，適用於2018年3月份起之多益英語測驗公開測驗。
多益測驗成績單驗證應用程式，僅適用於2018年3月份起含有驗證條碼之多益英語測驗公開測驗成績單與證書。

證書樣式
需另付費申購

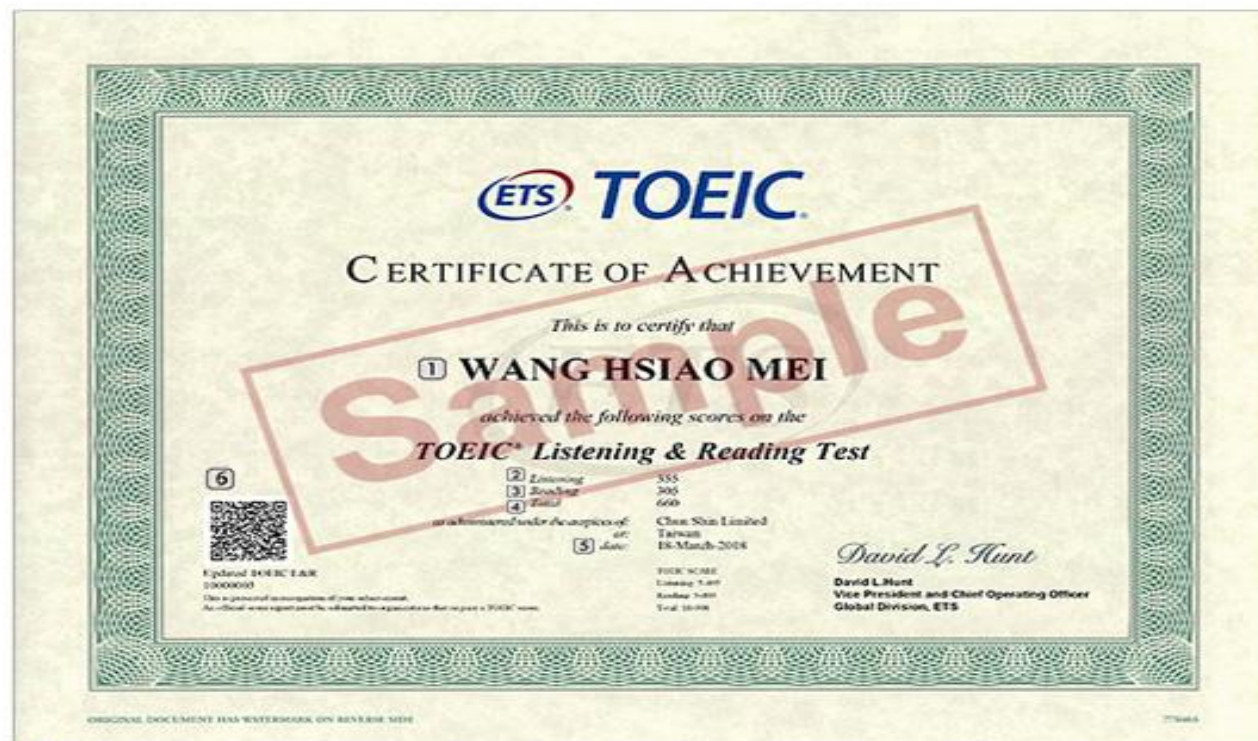

- ① 考生姓名
- ② 聽力測驗分數
- ③ 閱讀測驗分數
- ④ 總分
- ⑤ 測驗日期
- ⑥ 成績驗證條碼

註：多益測驗證書依成績分為 5 類如下：

860~990 分

730~855 分

470~725 分

220~465 分

10~215 分

備註：成績單與證書更新，適用於2018年3月份起之多益英語測驗公開測驗。
多益測驗成績單驗證應用程式，僅適用於2018年3月份起含有驗證條碼之多益英語測驗公開測驗成績單與證書。

三步驟-完成報名

Step 1

多益會員帳號註冊

Step 2

多益測驗報名

Step 3

繳費&報名完成

01

多益會員註冊

初次使用【多益測驗服務專區】**需申請帳號**，
認證完成後，方可報名測驗

首頁

待結帳清單

服務專區

線上客服

我要登入

帳號申請

測驗

學習教材

限定優惠

申請證書

1

- 初次使用測驗服務專區請點選 **帳號申請**，認證完成後可將兩年內之測驗報考紀錄整合至此服務專區。
- 若未於60分鐘內完成驗證，則須請您重新驗證，驗證時可以更改註冊信箱與行動電話。
- 選擇建立新帳號將無法查詢兩年內之報名紀錄，且測驗異動、撤銷及成績單補發或證書申請，則須以通訊方式申請。
- 登入帳號或密碼錯誤3次以上，將會被鎖定，請您於 10 分鐘後再繼續使用。

身分證字號

密碼

驗證碼 03893

Forgot your password 忘記密碼?

帳號申請

我要登入

● 初次使用測驗服務專區請點選帳號申請

忠欣股份有限公司提供之測驗報考及書籍購買等網路相關服務，皆提供予成功加入會員者使用。以下的會員約定條款訂立的目的，是為了保護會員服務的提供者以及所有使用者的利益，並構成使用者與會員服務提供者之間的契約，使用者完成註冊手續、或開始使用忠欣股份有限公司所提供的會員服務時，就視為已知悉、並完全同意本使用條款的所有約定：

多益報名考生個資使用同意書

2

- 本人所檢附的報名資料：中文姓名、中文姓名羅馬拼音、性別、國籍、身分證字號、出生年月日、聯絡電話、行動電話、通訊地址、E-Mail、身分別、就讀/畢業學校名稱、科系名稱、年級與班級、學號、任職公司名稱、職稱、特殊狀況、照片，僅供忠欣股份有限公司(以下簡稱忠欣公司)辦理考試使用及寄送相關考試資料和學習資訊及測驗相關統計之用。非經本人同意，忠欣公司或補教機構或機關團體報單位所蒐集的本人個資不得向第三人揭露或用於上述目的以外之用途。
2. 本人瞭解應試須知所載之相關規定將被嚴格執行，本人會仔細閱讀並瞭解測驗相關指示與要求。(應試須知可至測驗官方網站查看: 多益測驗: www.toeic.com.tw)
 3. 本人瞭解所提供之個人資料，假如經由檢舉或忠欣公司發現有不符真實身分或有冒用、盜用其他個人資料、資料不實等情事經查證屬實時，忠欣公司有權取消本人的當次成績及未來報名資格。
 4. 本人瞭解必須完整填寫所有報名所要求之個資等資訊，如遺漏任何一項，即無法完成報名。
 5. 本人知道當本人為學校、機關團體報名考生時，本人瞭解所有考生之團體成績等相關資料，ETS台灣區代表忠欣公司得做為英語評量學術統計用途。本人之成績及相關個資僅限本人及本人所屬團體單位使用於教學評量用途；而機關團體考生之成績參照CEF之級別得做為該機關團體之人事管理用途。除此之外非經本人同意，忠欣公司不得向第三人揭露或用於上述目的以外之用途。本人知道當本人為個人報名考生時(含補教團體代轉之個人報名考生)，本人瞭解成績等相關資料忠欣公司得做為英語評量學術統計等用途。但本人的成績及相關個資非經本人同意不得對學校或機關或任何其他團體及任何第三人揭露。

不同意

同意

● 請詳閱並點同意後往下一步

ETS 台灣區總代理

測驗服務專區

首頁

待結帳清單

服務專區

線上客服

我要登入

帳號申請

測驗

學習教材

限定優惠

申請證書

HOME 服務專區

3

填寫帳號

本國籍

大陸籍人士

外籍人士
(含香港、澳門)
Non-citizen

選擇國籍選項後往下一步

首頁

待結帳清單

服務專區

線上客服

我要登入

帳號申請

測驗

學習教材

限定優惠

申請證書

HOME 服務專區

4

填寫帳號

★ 請注意，身分證字號除了做為往後的網路登入帳號以外，也將會是日後登入報名測驗時的重要檢核身分資料，若測驗當日所提供的證件與您現在所填入的資料檢核不相符，將影響入場應試資格，請謹慎確認後，再進行後續登錄步驟。

身分證字號

請填寫身分證字號，大陸籍人士請填寫身分證號碼(共18個數字)，其他國籍(含港、澳)請填寫護照號碼

重新選擇

下一步

5

身分證號碼(ID) A123456789

暱稱

密碼 (請輸入6~8碼)

密碼再確認

電子信箱 test@toeic.com.tw

手機號碼 0912345678

中文姓名

英文姓名 姓 Last Name 名 First Name (同護照) 外交部領事局中譯英

國籍 555 Taiwan(台灣) 本國籍

生日 YYYY/MM/DD

性別 男 女

地址

- 電子報訂閱
- TOEIC/TOEIC BRIDGE/TOEIC SW NOTICE(不可退訂)
 - TOEIC WATCH
 - TOEIC LETTER
 - TOEIC 快訊

※NOTICE 為官方發送測驗重要通知或提醒事項的電子報，只要有申請測驗報名，即會自動列入發送，不提供退訂服務。

點選驗證後將會寄發EMAIL與傳送簡訊

信箱驗證

首頁

待結帳清單

服務專區

線上客服

我要登入

帳號申請

測驗

學習教材

限定優惠

申請證書

HOME > 服務專區

6

驗證狀態

已寄發註冊確認信與手機驗證碼，請至您填寫的信箱與行動電話收取驗證資料，於60分鐘內驗證完成即可登入。若未收到驗證相關資訊，請重新驗證，於重新驗證時可以更改註冊信箱與行動電話。

回服務專區

- 請至您填寫的信箱收驗證信，未收到請確認是否被擋信或是在垃圾信件夾中，若一直未收到確認信，請點選服務專區中的重新驗證信箱、手機，並確認您的資料填寫是否正確。

寄件人：service@examserv... > 隱藏

收件人：mandyt7730@gmail.com >

【ETS臺灣區總代理 – 測驗服務專區】

註冊驗證信

2015年2月25日 下午4:19

Mandy 您好，

歡迎您加入ETS臺灣區總代理 – 測驗服務
專區會員，

請於 60 分鐘內，將您「手機簡訊」所收
到的「驗證碼」，

至

<https://www.examservice.com.tw/Account/Verify?authCode=AE4EFDF9FA>

並將驗證碼填入欄位，即完成您的驗證。

為了未來將可以在網站上使用會員帳號，

若信箱或手機未收到會員驗證碼等資訊
可於上班時間洽詢客服人員

① 專線 (02)2701-7333

② 線上客服

<http://www.toeic.com.tw>

③ 客服信箱

service@examservice.com.tw

首頁

待結帳清單

服務專區

線上客服

我要登入

帳號申請

測驗

學習教材

限定優惠

申請證書

HOME > 服務專區

7

註冊 - 信箱、手機驗證

★ 請到所填寫手機號碼收取驗證碼，將驗證碼填入。

驗證碼

請輸入手機驗證碼！

● 於EMAIL內點選連結後輸入手機的驗證碼

重新申請驗證

進行驗證

今天 下午4:19

您的驗證碼為「813E」，請至「電子郵件信箱驗證連結」並將驗證碼填入欄位，完成您的驗證。 ETS 臺灣區總代理 - 測驗服務專區

8

註冊 - 信箱、手機驗證

驗證成功！

↑ 上傳照片

要參加測驗的考生可以先行照片上傳

● 驗證完成後即可上傳照片

1. 網路報名照片檔案畫素須大於 531 pixels X 354 pixels (高 X 寬)，大小限 4MB 以內。
2. 照片須為考生本人、彩色正面且五官清晰可辨識之脫帽照片。
3. 照片背景以素面為主，不可影響臉部、頭髮之辨識。
4. 非考生本人、風景及動物等無法辨識之照片，將取消報名資格。
5. 照片經審核後即不得更換照片。
6. 照片除了作為測驗當天入場身分查驗之依據使用，也將會使用於成績單。若測驗當天核對考生本人與照片無法確認為本人者，視同違規，不得入場應試。

正確範例

【檔案規格】

- 上傳照片檔案限為 jpg 或 gif 格式。
- 照片畫素至少需 531pixels X 354pixels(高 X 寬)，**相片大小限 4MB 以內**

【照片規定】

- 照片須為考生本人、彩色正面且五官清晰可辨識之脫帽照片
- 照片背景以素面為主，不可影響臉部、頭髮之辨識
- 非考生本人、風景及動物等無法辨識之照片，將取消報名資格
- 照片經審核後即不得更換照片
- 照片除了作為測驗當天入場身分查驗之依據使用，也將會使用於成績單上。若測驗當天核對考生本人與照片無法確認為本人者，視同違規，不得入場應試。

錯誤範例

X 黑白照

X 模糊照

X 臉部比例未佔相片70%以上

X 臉部比例不對

X 頭部蓋到照片邊緣

X 戴帽照或印有鋼印、印章(使用過)汗損

X 生活照

X 非正面照

02

多益測驗報名

點選**右方圖案**連結報名

或掃描上方QR code

或至多益官網>中學校園專區>團報專區

需透過以下路徑
才能享有優惠價
\$1,400哦

TOEIC

TOEIC SW

TOEIC Bridge

TOEFL

Learning

TFI

多益英語測驗 國際職場英語溝通能力評量標準
Test of English for International Communication

多益測驗日期 2/24

報名截止倒數

8 Days 13:26:44

立即報名

站內搜尋

熱門: 線上課程, 外貿協會, 大學甄選, 照片上傳, 多益獎學金

常見問題

請參考常見問題或來信客服信箱詢問。客服信箱: service@examservice.com.tw

考生專區

我要報名

- ▶ 報名須知
- ▶ 測驗日期及考區查詢
- ▶ 線上報名
- ▶ 報名查詢
- ▶ 補照片上傳審核狀態查詢

HOME 認識多益 測驗資訊 多益情報 學習資源 常見問題 下載專區 國際志工 網站地圖 聯絡

政府機關

企業專區

大專校園

中學校園

點此進入

Exam Notice 測驗公告

- 1/27多益測驗追加報名期間1/8~1/19, 敬請考生把握! NEW
- 【春節休假公告】2/1~2/10適逢春節假期, 線上自動化服務照常運作, 郵寄及其他各項服務暫停 NEW
- 【測驗規定公告】非應試用品須依監試人員指示放置 NEW
- 【公告】2018年TOEIC公開測驗報名費及服務調整
- 忠欣公司客服部接替元貞法律事務所繼續提供受騙考生紓困及法律服務
- 全國高中職到校考場次一覽

立即了解

就讓多益普及測驗 助你一臂之力!

立即了解

成為全方位 英語人才

選擇你想要的 理想工作

多益英語測驗 2018年題型更新

各式測驗報名區

TOEIC	TOEIC Bridge	TOEIC SW	TOEFL ITP
測驗日期 01/27	測驗日期 04/14	測驗日期 02/17	測驗日期 01/27
追加報名	前往報名	前往報名	追加報名

點此進入

多益中學校園專區

High school

English Teacher Community
英語教師聯誼會

IVEA
中華民國國際職能教育發展協會

TOEIC Bridge
中學卓越生獎勵辦法

說明會、校園考
線上申請

2019

大學甄選懶人包

多益助你美夢成甄
離理想校系更進一步!

搶先看GO →

興趣/成績/科系出路
——落點找方向——

我的TOEIC分數是
 分

查找 大一英語免修

查找 大學畢業門檻

查找 職缺門檻

→多益e點靈

考生服務

- 應試地點查詢
- 報名查詢
- 成績查詢
- 成績單/證書申請
- 個人申請入學FAQ

107 學年度 參採校系查詢
多益證照為您增加大學甄選優勢!

各校TOEIC標準查詢
免修大一英文及畢業的標準。

【閱讀注意事項】

中學生報名專區

多益測驗 / 托福測驗公告 小心冒名多益詐騙電話

詐騙電話號碼多為+號開頭，自稱為多益測驗人員，謊稱考生有重複報名、重複扣款、人員或系統疏失、報名失敗及成績問題，將會退費、取消交易或協助報名，甚至提供禮卷補償等方式，要求操作ATM，或指示考生操作ATM，誘騙考生轉帳或提款後存入詐騙集團帳戶或是購買點數，請考生切勿理

**非符合資格之人士
請勿經由此連結報名**

注意事項

- 僅受理市立松山高中在學學生報名，若經查證報名資料非該校學生，測驗當日將不得入場，報名費用不得要求全額退費，亦不得要求延期或變更測驗地點，不便之處敬請見諒。
- 請確認您所選擇的測驗場次，報名繳費後恕不受理異動或延期，謝謝。
- 考生須於報名時上傳符合規定之照片電子檔。經核對考生照片非真人或風景、動物等無法辨識之照片，將會取消考生該場次報名資格，照片一經完成繳交，則不得更換報名照片。
- 如符合優惠報名資格之考生，請向學校承辦老師索取紙本報名表報名。
- 報名時請填寫正確的中文姓名與身分證字號，測驗當天須攜帶與報名資料相符之有效身分證件入場應試。
- 初次使用測驗服務專區請點選 [帳號申請](#)
- 到場施測專案恕不受理異動場次申請，如因不可抗力因素必須撤銷報名時，請提供相關之證明。依不同測驗項目將會扣除部分行政費用如下：

測驗項目	行政費用	測驗項目	行政費用

【測驗場次確認】

中學生報名專區

公開考場次

請點此報名

ETS TOEIC
Listening and Reading Test

測驗日期 - 11/29
NT\$1600

ETS TOEIC
Listening and Reading Test

測驗日期 - 12/27
NT\$1600

ETS TOEIC
Listening and Reading Test

測驗日期 - 01/24
NT\$1600

ETS TOEIC
Listening and Reading Test

測驗日期 - 01/31
NT\$1400

ETS TOEIC Bridge

【選擇測驗試場】

多益英語測驗(聽力與閱讀)

TOEIC代表Test of English for International Communication (國際溝通英語測驗)，是專供母語非英語人士使用的英語能力測驗，不限年齡、學歷；測驗分數反映受測者在國際生活及職場環境中的英語溝通能力。多益英語測驗(聽力與閱讀)並不要求一般生活及職場情境中常用英語以外的專業知識或字彙。

NT\$ **1400**

報名

請選擇測驗日期

2021年度

01/31
報名中

確認測驗日期和試場無誤後
再點選報名

※請注意!

網路報名方式尚未支援智慧型手機或平板電腦，請使用桌上型電腦或筆記型電腦報名。

請選擇測驗地點

台北

桃園

新竹

台中

南投

彰化

雲林

嘉義

台南

高雄

屏東

台東

目前您所選擇

- 2021/01/31 09:30
- 國立臺灣師範大學附屬高級中學
- 台北市大安區信義路三段143號

請選擇測驗考場

- 金甌女子高級中學
- 國立臺灣師範大學附屬高級中學
- 新北市立三重高級中學
- 新北市立板橋高級中學

【確認個資同意書、考試須知及注意事項】

個人資料同意聲明

親愛的考生:為配合政府的個資保護法及依民法第195條隱私權之保障規定,請詳細閱讀下列所載內容,當您勾選下方"我同意"時表示您同意所載之事項。

個資使用同意書

1. 本人所檢附的報名資料:中文姓名、中文姓名羅馬拼音、性別、國籍、身分證字號、出生年月日、聯絡電話、行動電話、通訊地址、E-Mail、身分別、就讀/畢業學校名稱、科系名稱、年級與班級、學號、任職公司名稱、職稱、特殊狀況、特殊優惠(弱勢族群因素)、照片及參與本次考試所提供之相關資料,僅供忠欣股份有限公司(以下簡稱忠欣公司)使用於以下用途:
 - (1) 辦理考試使用及寄送相關考試資料、學習資訊和活動訊息及測驗相關統計之用。
 - (2) 當本人為學校、團體報名考生時,本人之成績及相關個資得由本人所屬團體單位使用於教學評量用途及辦理考試用途,非經本人同意,忠欣公司或補教機構或機關團體單位所蒐集的本人個資不得向第三人揭露或用於上述目的以外之用途。
 - (3) 當本人為機關團體考生時,本人相關個資得由本人所屬團體單位辦理考試使用,本人之成績亦得做為該機關團體之人事管理用途。
2. 本人瞭解應試須知所載之相關規定將被嚴格執行,本人會仔細閱讀並瞭解測驗相關指示與要求。
3. 本人瞭解所提供之個人資料,假如經由檢舉或忠欣公司發現有不符真實身分或有冒用、盜用其他個人資料、資料不實等情事經查證屬實時,忠欣公司有權取消本人的當次成績及未來報名資格。
4. 本人瞭解必須完整填寫所有報名表所要求之個資等資訊,如遺漏任何一項,即無法完成報名。

ETS臺灣區總代理
忠欣股份有限公司
協力單位

我同意

【多益會員帳號登入】

- 初次使用測驗服務專區請點選 [帳號申請](#)，認證完成後可將兩年內之測驗報考紀錄整合至此服務專區。
- 若未於60分鐘內完成驗證，則須請您重新驗證，驗證時可以更改註冊信箱與行動電話。
- 選擇建立新帳號將無法查詢兩年內之報名紀錄，且測驗異動、撤銷及成績單補發或證書申請，則須以通訊方式申請。
- 登入帳號或密碼錯誤3次以上，將會被鎖定，請您於 10 分鐘後再繼續使用。

身分證字號

密碼

驗證碼 59262 

[Forgot your password 忘記密碼?](#)

【訂單確認】

HOME > 待結帳清單

以下為您的報名明細

產品	售價	數量	Coupon折扣	小計	刪除
 (TOEIC)2021/01/31國立臺灣師範大學附屬高級中學	1400	1	0	1400	

報名小計 1,400 元

訂單金額總計

1,400 元

【再次確認個資同意聲明】

個人資料同意聲明

個資使用同意書

親愛的考生：為配合政府的個資保護法及依民法第195條隱私權之保障規定，請詳細閱讀下列所載內容，表示您同意所載之事項。

1. 本人所檢附的報名資料：中文姓名、中文姓名羅馬拼音、性別、國籍、身分證字號、出生年月日、聯絡電話、行動電話、通訊地址、E-Mail、身分別、就讀/畢業學校名稱、科系名稱、年級與班級、學號、任職公司名稱、職稱、特殊狀況、照片及參與本次考試所提供之相關資料，僅供忠欣股份有限公司(以下簡稱忠欣公司)使用於以下用途：
 - (1) 辦理考試使用及寄送相關考試資料、學習資訊和活動訊息及測驗相關統計之用。
 - (2) 當本人為學校、團體報名考生時，本人之成績及相關個資得由本人所屬團報單位，使用於教學評量用途及辦理考試用途，非經本人同意，忠欣公司或補教機構或機關團報單位所蒐集的本人個資，不得向第三人揭露或用於上述目的以外之用途。
 - (3) 當本人為機關團體考生時，本人相關個資得由本人所屬團報單位辦理考試使用，本人之成績亦得做為該機關團體之人事管理用途。
2. 本人瞭解應試須知所載之相關規定將被嚴格執行，本人會仔細閱讀並瞭解測驗相關指示與要求。
3. 本人瞭解所提供之個人資料，假如經由檢舉或忠欣公司發現有不符真實身分，或有冒用、盜用其他個人資料、資料不實等情事，經查證屬實時，忠欣公司有權取消本人的當次成績及未來報名資格。
4. 本人瞭解必須完整填寫所有報名表所要求之個資資訊，如遺漏任何一項，即無法完成報名。
5. 若考生未滿20歲，依民法為未成年人，欲報名本次考試，須經法定代理人同意，請法定代理人詳閱聲明。
6. 法定代理人確認無誤後請勾選。

ETS臺灣區總
代理
忠欣股份有
限公司
協力單位

考生法定代理人已閱讀並同意個資聲明

上一步

下一步

【選擇付款方式】

請選擇付款方式

請選擇繳費方式,並於48小時內完成繳費

● 信用卡 (CREDIT)
(華南銀行支付平台)

- 1.選擇信用卡、visa金融卡付款方式，有時會受公司防火牆而斷線，如一再失敗請改用7-11 ibon繳費，謝謝。
- 2.支付平台為該銀行網頁，各家信用卡可以透過該網頁進行線上刷卡

● 信用卡 (CREDIT)
(中國信託支付平台)

- 1.選擇信用卡、visa金融卡付款方式，有時會受公司防火牆而斷線，如一再失敗請改用7-11 ibon繳費，謝謝。
- 2.支付平台為該銀行網頁，各家信用卡可以透過該網頁進行線上刷卡

● 7-11 ibon繳費 (IBON)

提醒您：選擇7-11 ibon繳費，**兩天內(含報名當天)須完成繳費**，否則報名無效，如仍欲報名，請在報名期間內重報。
(無印表機考生建議使用)
由於繳完費用**1-2個工作天**(不含假日)後本代表處才會收到銀行端轉來的繳費款項。收到款項後隔一個工作天開始起算『作業工作天』，請您選擇繳費方式時將此因素納入考量。

● 全家FamiPort

提醒您：選擇全家FamiPort繳費，**兩天內(含報名當天)須完成繳費**，否則報名無效，如仍欲報名，請在報名期間內重報。(無印表機考生建議使用)
由於繳完費用**1-2個工作天**(不含假日)後本代表處才會收到銀行端轉來的繳費款項。收到款項後隔一個工作天開始起算『作業工作天』，請您選擇繳費方式時將此因素納入考量。

【報名資料確認與填寫】

填寫報名資料

↑ 照片上傳

- 上傳照片檔案限為 jpg 或 gif 格式，照片畫素至少需 531pixels X 354pixels(高 X 寬)，相片大小限 4MB 以內，且臉部需佔照片面積的 70%~80%，頭部或頭髮不得碰觸到相片邊框(女性長髮碰觸照片下緣例外)。
- 照片須為考生本人、彩色正面且五官清晰可辨識之脫帽照片，照片背景以素面為主，不可影響臉部、頭髮之辨識
- 非考生本人、風景及動物等無法辨識之照片，將取消報名資格
- 照片除了作為測驗當天入場身分查驗之依據使用，也將會依照測驗類別使用於測驗成績單或證書上，若測驗當天核對考生本人與照片無法確認為本人者，視同違規，不得入場應試。

中文姓名 張小芳

羅馬拼音 CHANG SIAO-FANG (同確照) 外交部領事局中譯英

國籍 (555)Taiwan

性別 女

生日 2000/06/01

電子信箱 al**@toEIC.com.tw

手機號碼 0910****56

★ 因需寄發成績單相關資料，請詳細填寫可收件地址資料。
★ 通訊地址若為學校或宿舍地址，煩請註明系級學號或禮室房號。

* 地址

* 身分別

學校

* 學制

* 科系

* 年級

* 班級 (無則填寫)

* 班級 (無則填寫)

* 學號

* 報考目的

- Employment(求職)
- Promotion(升遷)
- Course Assessment(評估訓練成果)
- Assignment(外派)
- Academic Requirement(學校機關要求)
- Self Evaluation(自我肯定)
- Other(其他)

★ 特殊狀況考生請將相關證明文件(殘障手冊、公立醫院診斷證明...等)傳真至02-27083879 或 email至service@examservice.com.tw

* 特殊狀況

- None(無)
- Vision(視障)
- Hearing(聽障)
- Movement(行動不便)
- Other(其他)

請注意發票開立方式，
一經確認無法再做修改

發票資料

★ 依統一發票使用辦法規定：個人戶(二聯式發票)一經開立，不得任意更改或改開公司戶(三聯式)發票

發票類型 紙本發票

統一編號

★ 如需申報捐款者，請務必填寫此欄位。

上一步

下一步

正確範例

【檔案規格】

- 上傳照片檔案限為 jpg 或 gif 格式。
- 照片畫素至少需 531pixels X 354pixels(高 X 寬), **相片大小限 4MB 以內**

【照片規定】

- 照片須為考生本人、彩色正面且五官清晰可辨識之脫帽照片
- 照片背景以素面為主, 不可影響臉部、頭髮之辨識
- 非考生本人、風景及動物等無法辨識之照片, 將取消報名資格
- 照片經審核後即不得更換照片
- 照片除了作為測驗當天入場身分查驗之依據使用, 也將會使用於成績單上。若測驗當天核對考生本人與照片無法確認為本人者, 視同違規, 不得入場應試。

錯誤範例

X 黑白照

X 模糊照

X 臉部比例未佔相片70%以上

X 臉部比例不對

X 頭部蓋到照片邊緣

X 戴帽照或印有鋼印、印章(使用過)汗損

X 生活照

X 非正面照

03

繳費&完成報名

依照所選擇之繳費方式後,進行繳費

繳費完畢後即完成報名

(若超過48小時未完成繳費者,請重新報名並成立訂單)

【完成訂單,進行繳費】

購物
步驟

1. 確認購物明細
2. 聲明提醒
3. 選擇付款方式與填寫資料
4. 最後確認
5. 完成訂購

多益測驗 / 托福測驗公告 小心冒名多益詐騙電話

詐騙電話號碼多為+號開頭，自稱為多益測驗人員，謊稱考生有重複報名、重複扣款、人員或系統疏失、報名失敗及成績問題，將會退費、取消交易或協助報名，甚至提供禮卷補償等方式，要求操作ATM或詢問考生銀行郵局客服電話，再假冒銀行郵局客服人員來電指示考生操作ATM，誘騙考生轉帳或提款後存入詐騙集團帳戶或是購買點數，請考生切勿理會。

感謝您的訂購，您的訂單編號為 **CX1910221331312**

ibon繳費流程

列印繳費單

繳費方式 IBON

廠商代碼 888

訂單編號 CX1910221331312

檢核碼 0251

繳費期限 20191023

應繳金額 1400

請拍下或抄下「**訂單編號、檢核碼**」，並於24小時內至超商繳費

請務必記下本頁資訊，至7-eleven操作ibon：點選ibon首頁左上角「代碼輸入」→輸入廠商代碼888→依頁面說明輸入繳費序號、檢核碼

【7-11,ibon繳費流程】

Step1.選擇代碼輸入

- 儲值/繳費** (Top-up/Payment): Includes services like online games, digital products, telecommunications, parking fees, and insurance. Sub-categories include "線上遊戲" (Online Games) and "停車費" (Parking Fees).
- 好康/紅利** (Promotions/Rewards): Includes services like bank, insurance, gas stations, and network membership. Sub-categories include "銀行" (Bank) and "好康活動" (Promotional Activities).
- 票券中心** (Ticket Center): Includes services like transportation tickets, exhibition tickets, sports tickets, and movie tickets. Sub-categories include "台灣高鐵" (Taiwan High-Speed Rail) and "臺鐵" (Taiwan Railway).
- 購物/寄貨** (Shopping/Delivery): Includes services like delivery, home delivery, 7net shopping, and pre-ordering. Sub-categories include "交貨便" (Delivery) and "門市預購" (Store Pre-ordering).
- 列印/掃描** (Printing/Scanning): Includes services like 4x6 photo printing, document printing, and scanning.
- 申辦服務** (Application Services): Includes services like 7-Mobile, government/school applications, finance, insurance, and advertising.
- 生活服務** (Life Services): Includes services like electronic invoicing, icash/悠遊卡查詢, and taxi booking.
- 熱門服務** (Popular Services): Includes new services and popular searches.

On the right side of the page, there are several promotional banners:

- ibon行動生活站** (ibon Mobile Life Station)
- eTag 儲值免手續費** (eTag Top-up Free Service Fee)
- OPENPOINT 超值優惠 立即換** (OPENPOINT Super Value Offer, Exchange Now)
- 7-Mobile 繳費真方便** (7-Mobile Payment is so convenient)
- SUPER JUNIOR - D&E ASIA TOUR 2015 - PRESENT - IN TAIPEI**
- 名店美食 預購中** (Famous Store Food Pre-ordering)
- 7-ELEVEN**

【7-11,ibon繳費流程】

Step2.輸入服務代碼，按『下一步』

代碼輸入

客服專線

回首頁

自行輸入代碼

條碼辨識輸入

代碼輸入: 888

輸入服務代碼查詢所有服務。

下一步

A B C D E F G 1 2 3

H I J K L M N 4 5 6

O P Q R S T U 7 8 9

V W X Y Z 0

← 倒退

重新輸入

【7-11,ibon繳費流程】

Step3.選擇『ETS測驗服務繳費』

TOEIC / TOEFL測驗服務繳費專區

客服專線

回首頁

請選擇服務項目

完成

TOEIC證書申請
非網路申請

ETS測驗服務繳費
含網路證書申請

返回

【7-11,ibon繳費流程】

Step4.輸入訂單編號，按『下一步』

TOEIC / TOEFL測驗服務繳費專區 客服專線 回首頁

輸入訂單編號 完成

訂單編號最多20碼

訂單編號: CX1505081105188

返回 下一步

A	B	C	D	E	F	G	1	2	3	← 倒退
H	I	J	K	L	M	N	4	5	6	
O	P	Q	R	S	T	U	7	8	9	重新 輸入
V	W	X	Y	Z			0			

【7-11,ibon繳費流程】

Step5.輸入『檢核碼』，按『下一步』

TOEIC / TOEFL測驗服務繳費專區 客服專線 回首頁

輸入檢核碼

共4碼

檢核碼：

返回 下一步

A	B	C	D	E	F	G	1	2	3	← 倒退
H	I	J	K	L	M	N	4	5	6	
O	P	Q	R	S	T	U	7	8	9	重新 輸入
V	W	X	Y	Z			0			

【7-11,ibon繳費流程】

Step6.勾選繳費項目，按『下一步』

TOEIC / TOEFL測驗服務繳費專區 客服專線 回首頁

選取欲繳費項目 完成

未結總筆數共：1筆 已勾選筆數：1筆 總金額：3240元

可複選勾取，最多5筆，每筆將單獨印出繳費單

繳費內容	訂單編號	購買人姓名	金額	說明
<input checked="" type="checkbox"/> 測驗服務專區	CX15050811051 88	瑞恩伯	3240	備註：-

返回 下一步

【7-11,ibon繳費流程】

Step7.確認選取的繳費項目無誤，按『確認』

TOEIC / TOEFL測驗服務繳費專區 客服專線 回首頁

確認明細 完成

繳費內容	訂單編號	購買人姓名	金額	說明
測驗服務專區	CX15050811051 88	瑞恩伯	3240	備註：-

總筆數： 1筆

應繳金額： **3240** 元

返回 確認

【7-11,ibon繳費流程】

Step8. 正在列印繳費單，並持單至櫃檯繳費。

儲值/繳費

客服專線

回首頁

列印繳費單，共2張，請稍候！

1 請拿取「繳費單」至櫃檯繳費，
並依單據上所提示之繳費期限內完成付款。

儲值

提醒您!

遊戲點數僅供於遊戲內使用
不具有解除分期付款、識別身分功能。

慎防詐騙，有疑問請洽防詐專線**165**查證！

【全家, FamiPort 繳費流程】

Step1.選擇『繳費』

紅利	票券	儲值	繳費
悠遊卡高捷活動 ATM集點紅利 紅利PIN贈品 信用卡紅利/愛S霜淇淋	KKTIX/兩廳院/年代 一訂OK電影/餐券/樂園 客運/航空/展覽/聯樺 Famiticket	數位遊戲/國際點數卡 數位影音/數位出版 電信專館/其他儲值點數 電信預付卡門號申辦	代碼繳費/水費/信用卡 汽機車費/停車費/強制險 交通罰鍰/etag /強制險 電信帳單/有線電視/保險
信用卡紅利 紅利PIN	高鐵 台鐵	MyCard 元氣卡	停車費 etag

服務寄件	預購	會員	列印查詢
捐款/愛心商品/愛心餐食 店到店/雅虎/露天/蝦皮 潔衣家/市圖還書/中港澳 KKTOWN/退貨/請冊	書籍雜誌/幼教童書/影音 霹靂專區/金光專區/3C 國際上網卡/觀光護照 電影唱片周邊/年節預購	全家會員 UUPON HAPPY GO My FamiPort	列印/雲端列印/聯缺列印 電子發票/卡類/商品查詢 商品履歷/電子地圖 政府申辦/憑證查詢
店到店 公益	年菜預購 金光	全家集點 UUPON	雲端列印 悠遊卡

滅火尖 ON FIRE DAY	UUPON 會員註冊	桃猿職棒 快速售票	KKTIX	Garena 貝殼幣
--------------------	---------------	--------------	-------	------------

【全家, FamiPort 繳費流程】

Step2. 選擇『會員儲值繳費』

FamiPort 繳費

 銀行業務	 保險業務	 公家機構	 代碼繳費	 會員儲值繳費
 有線電視	 遠通電收 高速公路 電子收費 ETC	 便利繳費	 電信帳單 寬頻網路	 虛擬帳號
 APP帳單繳費				

回首頁

【全家, FamiPort 繳費流程】

Step3. 選擇『TOEIC、TOEFL繳費專區』

【全家, FamiPort 繳費流程】

Step4. 選擇『ETS測驗服務繳費(含網路證書申請)』

【全家, FamiPort 繳費流程】

Step5. 請詳細閱讀條款並勾選同意

TOEIC TOEFL 繳費 ▶ 會員儲值繳費

繳費資料輸入 ▶ 繳費資料確認 ▶ 列印繳費單至櫃台繳費

最小化 回繳費

請詳細閱讀下列條款
閱讀條款完畢後，請勾選按同意

- 1.請確認您是繳納多益測驗/托福測驗報名、購書及成績單證書申請等相關訂單之款項，謹防被他人詐騙。
- 2.多益測驗/托福測驗確認收款後開始算第1個工作天作業，並更新網路訂單資訊，請您特別留意。
- 3.繳款單列印後請於10分鐘內至全家門市櫃台繳款，逾期則本繳款單無法使用，請重新列印。
- 4.您繳款完成後，請務必保留你的繳款收據，以備查詢。
- 5.若您對繳款有任何問題，請聯絡FamiPort客服中心0800-071-999

已詳細閱讀條款

↑ 上一頁

【全家, FamiPort 繳費流程】

Step6. 輸入訂單編號，按『確認』

TOEIC TOEFL 繳費 > 會員儲值繳費

繳費資料輸入 > 繳費項目確認 > 列印繳費單至櫃台繳費

回繳費

請輸入訂單編號

例: CX1505081105188

確認

Q	W	E	R	T	Y	U	I	O	P	1	2	3
A	S	D	F	G	H	J	K	L	Caps Lock	4	5	6
Z	X	C	V	B	N	M				7	8	9
.	-	-	@				← 倒退	清除	←	0	→	

↑ 上一頁

【全家, FamiPort 繳費流程】

Step7. 輸入『檢核碼』，按『確認』

TOEIC TOEFL 繳費 ▶ 會員儲值繳費

繳費資料輸入 ▶ 繳費項目確認 ▶ 列印繳費單至櫃台繳費

回繳費

請輸入檢核碼(身分證後4碼)

確認

← 倒退 清除 →

↑ 上一頁

【全家, FamiPort 繳費流程】

Step8. 勾選繳費項目，按『確認』

TOEIC TOEFL 繳費 ▶ 會員儲值繳費 回繳費

繳費資料輸入 ▶ 繳費項目確認 ▶ 列印繳費單至櫃台繳費

請選取欲繳款項目
(可重複勾取，每筆將單獨列出繳費單)

繳交	繳費內容	訂單編號	購買人姓名	金額	說明
<input checked="" type="checkbox"/>	測驗服務專區	CX1610241042481	蘇致謝	1030	
<input type="checkbox"/>					
<input type="checkbox"/>					
<input type="checkbox"/>					

未結總筆數共：0筆 已勾選筆數共：1筆 總金額：1030 元

重新輸入

確認

↑ 上一頁

【全家, FamiPort 繳費流程】

Step9. 確認選取的繳費項目無誤，按『列印繳費單』

TOEIC TOEFL 繳費 ▶ 會員儲值繳費 回繳費

繳費資料輸入 ▶ 繳費項目確認 ▶ 列印繳費單至櫃台繳費

請再次確認繳費項目

繳費內容	訂單編號	購買人姓名	金額	說明
測驗服務專區	CX1610241042481	蘇致謝	1030	

已勾選筆數共：1 筆 / 應繳金額：1030 元

[列印繳費單](#)

[↑ 上一頁](#)

【全家, FamiPort 繳費流程】

Step10. 正在列印繳費單，並持單至櫃檯繳費。

